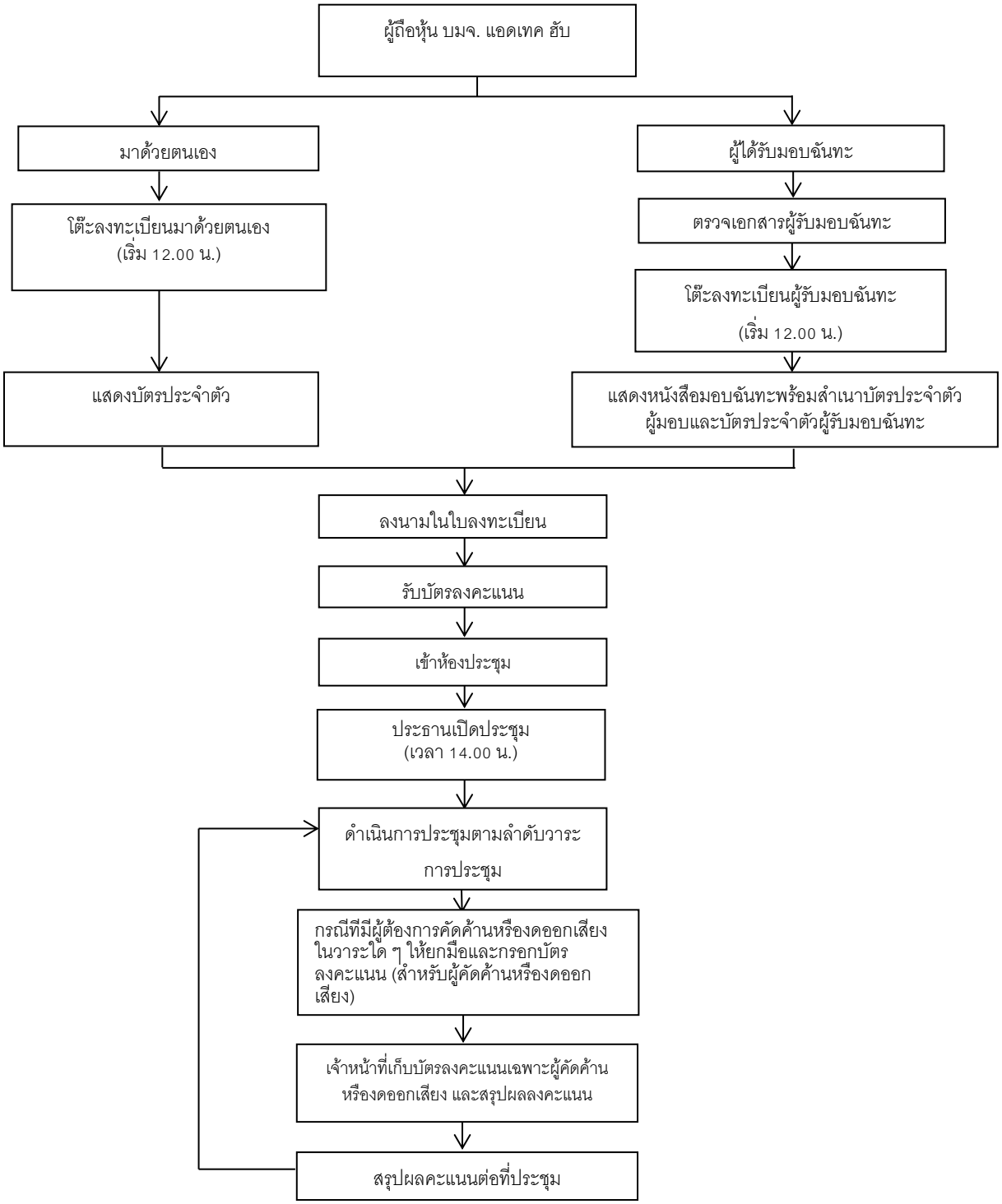ขั้นตอนการเข้าร่วมประชุมสามัญผู้ถือหุ้นประจำปี 2564